

หยีซัง เอินซื่อ ถ้ำพญามังกร เมืองเทพริดา หุบเขาโกรกหัวใจ 6 วัน 5 คืน เที่ยวเต็มสุขไม่เข้าร้าน

ที่เที่ยวใหม่ไม่ซ้ำใคร

หยีซัง เอินซื่อ

ถ้ำพญามังกร เมืองเทพริดา

หุบเขาโกรกหัวใจ



ไม่เข้าร้าน
อุปถัมภ์

★★★★★

เจาะลึกมรดกทศุเปี่ย
ล่องเรือชมเขื่อนสามผา
ถ้ำพญามังกรร้อยล้านปี
อุทยานโกรกหัวใจ
เที่ยวเต็มสุขไม่เข้าร้าน

6 วัน 5 คืน

พิเศษ!! ล่องเรือ
Sanxia Deluxe Cruise

เดินทาง **ต.ค. - ส.ค.2567**

เที่ยวครบทุกไฮไลท์ ภูเขาไรซาอูเจียโด อุทยานถ้ำสามสหาย
ชมแสงสีเมือง เซียนเอิน ล่องเรือชมอุทยานเหมาตังเสี่ย
พระพุทธรูปแกะสลักริมถ้ำหินเซียนฝิวซื่อ
ประกันอุบัติเหตุระหว่างเดินทาง

18,900.-

เที่ยวราคาประหยัด เริ่มต้น

 อาหาร 16 มื้อ
  พักโรงแรม 4 ดาว ★★★★★

 รถปรับอากาศเที่ยว

 บ้านพักกระเป๋า 20 กก.

ข้อดีของโปรแกรมทัวร์ เมืองหยีซัง เอ็นซี้อ ถ้ำผญามังกร หุบเขาโกรกหัวใจ

- เที่ยวแบบเจาะลึกมณฑลหูเป่ย์
- ล่องเรือชมเขื่อนสามผา หนึ่งเดียวในโลก
- ทัวร์เที่ยวเต็มสุข ไม่เข้าร้านรัฐบาล
- ประหยัดได้ทั้งเวลาและค่าใช้จ่าย
- เที่ยวสบายไม่เร่งรีบ ไม่เป็นชะงักทัวร์
- บินกลางวัน ไม่อดนอนเหมือนเที่ยวบินกลางคืน
- โปร่งใสน่าเชื่อถือ ไม่มีค่าใช้จ่ายซ่อนเร้น
- ไม่เก็บทิปก่อนเที่ยว เพราะมั่นใจในคุณภาพ



วันแรก ท่าอากาศยานดอนเมือง – เมืองหยีซัง

- 11.30 น. คณะเดินทางพร้อมกันที่ **ท่าอากาศยานดอนเมือง** อาคารผู้โดยสารระหว่างประเทศขาออกอาคาร 1 ชั้น 3 ประตู 1 เคาน์เตอร์เช็คอิน **สายการบิน QINGDAO AIRLINES** เจ้าหน้าที่บริษัทฯ คอยให้การต้อนรับและอำนวยความสะดวกในการเช็คอิน
- 14.35 น. นำท่านเดินทางสู่ **สนามบินชานเสี๋ย เมืองหยีซัง** โดยสายการบิน **QINGDAO AIRLINES** เที่ยวบินที่ **QW6192** (เที่ยวบินใช้เวลาบินประมาณ 3 ชั่วโมงเศษ) บริการอาหารว่างและน้ำดื่มระหว่างเที่ยวบิน
- 19.00 น. เดินทางถึง **สนามบินชานเสี๋ย เมืองหยีซัง** ผ่านพิธีการตรวจคนเข้าเมืองและศุลกากร นำคณะเดินทางสู่ภัตตาคาร
- 20.30 น. **รับประทานอาหารค่ำ ณ ภัตตาคาร**
พักที่ **YICHANG HUIHAO HOTEL** โรงแรมระดับ 4 ดาวหรือเทียบเท่าในเมืองหยีซัง



ล่องเรือชมเขื่อนสามผา



บ้านเกิดกวี ชวีหยวน

วันที่สอง ล่องเรือชมเขื่อนสามผา – บ้านเกิดกวี ชวีหยวน – อุทยานถ้ำสามสหาย – wedding Banquet

เช้า **รับประทานอาหารเช้า ณ ห้องอาหารของโรงแรม**

07.30 น. หลังอาหารนำท่านขึ้นเรือ **Sanxia Deluxe Cruise 长江三峡系列豪华游船** ล่องเรือทวนน้ำในแม่น้ำแยงซีเกียงที่ขวชมความอลังการของ **เขื่อนสามผาแม่น้ำแยงซีเกียง 三峡大坝** โครงการอภิมหาโปรเจ็คของโลกที่สร้างขึ้นในแม่น้ำแยงซีเกียง ผ่านชมจุดไฮไลท์ต่าง ๆ ริมแม่น้ำแยงซีเกียง อาทิ สะพานหยี่หลิงต้าเฉียว สวนปิ่นเจียง ศาลาเงินเจียงเก้อ ศาลเมี่ยวจู สะพานสามน้ำ เข้าสู่เขื่อนเก๋อโจวป่า เพื่อให้ท่านเปิดประสบการณ์สุดพิเศษแบบลิฟท์น้ำ ด้วยการเพิ่มระดับน้ำเพื่อดันเรือขึ้นสู่ระดับสูง และลดระดับน้ำเพื่อให้เรือลงมายังจุดต่ำ ซึ่งจะพบได้ทีนี้ที่เดียว.....นอกจากนี้เรือท่องเที่ยวยังนำท่านผ่านชมจุดท่องเที่ยวจุดอื่น ๆ อีกหลายจุด

ใช้เวลาในการล่องเรือประมาณ 3 ชั่วโมง

หมายเหตุ บนเรือไม่ได้ระบุที่นั่ง ท่านสามารถนั่งในห้องแบบฟรีที่มีไว้ให้นักท่องเที่ยวทั่วไป และ ที่นั่งแบบเสียเงินค่าบริการโต๊ะส่วนตัวได้ สอบถามเพิ่มเติมกับไกด์และหัวหน้าทัวร์

11.30 น. สิ้นสุดโปรแกรมล่องเรือ นำคณะขึ้นฝั่งและเดินทางสู่ร้านอาหาร

เที่ยง **รับประทานอาหารกลางวัน ณ ภัตตาคาร**

หลังอาหารนำท่านเที่ยวชมบ้านเกิดของกวีผู้รักชาติจีนชื่อในยุคจั้นกั๋วนาม **ชวีหยวน 屈原故里** ซึ่งเป็นทั้งโบราณสถานและเป็นแหล่งท่องเที่ยวระดับ 5A ของจีน.....



อุทยานถ้ำสามสหาย



จากนั้นนำท่านเที่ยวชม **สวนถ้ำสามสหาย 三游洞** เป็นอุทยานท่องเที่ยวระดับ 4A ของจีน เป็นจุดชมวิวกว้างที่ตั้งอยู่ริมแม่น้ำแยงซีเกียง ซึ่งเป็นช่วงที่แม่น้ำแยงซีเกียงไหลผ่านช่องแคบซีหลิงเสียที่ได้ชื่อว่าเป็นช่องแคบที่มีทัศนียภาพสวยงาม ที่มีจุดชมวิวม่านน้ำและม่านน้ำรูปสวย ๆ หลายจุด ภายในสวนมีรูปปั้นของแม่ทัพเตียวหุยแม่ทัพผู้โด่งดังในวรรณกรรมสามก๊ก มีรูปปั้นของสามกวีดังในยุคราชวงศ์ถังที่ตั้งอยู่ภายในถ้ำริมแม่น้ำ เล่ากันว่ากวี

ทั้งสามเคยแวะมาเที่ยวและพบปะกัน โดยบังเอิญบริเวณนี้ จนกลายเป็นที่มาของชื่อของอุทยาน ชันโฮ่วตั้งที่
แปลว่าสามสายมาเที่ยวและพบกันที่นี่ นำท่านเดินชมและถ่ายภาพจุดชมวิวด่าง ๆ ภายในสวน.....

คำ

รับประทานอาหารค่ำ ณ ภัตตาคาร (อาหารมื้อพิเศษ Wedding Banquet)

พักที่ **YICHANG HUIHAO HOTEL** โรงแรมระดับ 4 ดาวหรือเทียบเท่าในเมืองหฺยซัง

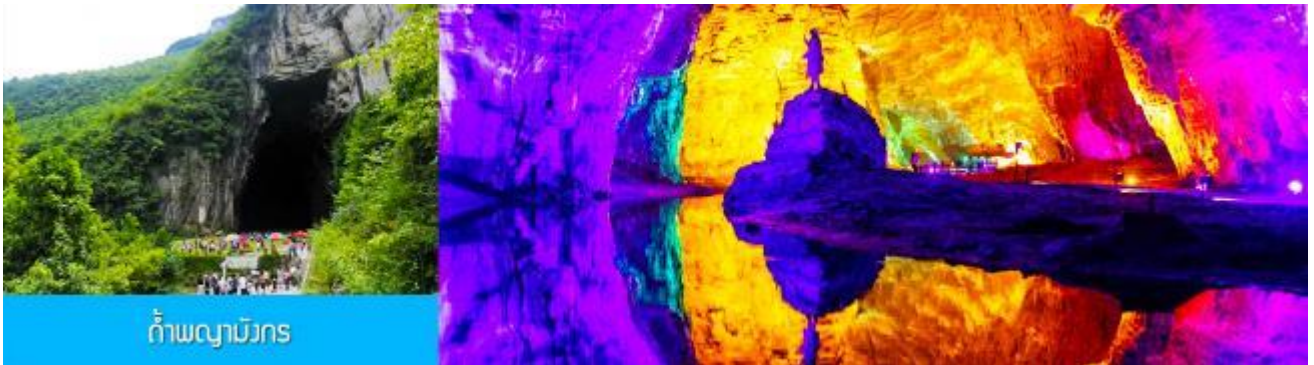

ถ้ำผญามังกร

วันที่สาม

เมืองหฺยซัง-เมืองเินซือ-ถ้ำผญามังกร -เมืองเทพริดา

เช้า

รับประทานอาหารเช้า ณ ห้องอาหารของโรงแรม

หลังอาหารนำท่านเดินทางสู่เมืองเินซือ (ระยะทาง 278 กม. ใช้เวลาเดินทางประมาณ 4 ชั่วโมง)

ให้ท่านได้ชมวิวดาวทวิทัศน์ตลอดสองข้างทางจนถึงเมืองเินซือ

เที่ยง

รับประทานอาหารกลางวัน ณ ภัตตาคาร

จากนั้นนำท่านชม **ถ้ำผญามังกร 腾龙洞** เป็นถ้ำหินปูนอายุกว่าร้อยล้านปีที่ใหญ่ที่สุดของประเทศจีนที่เปิดให้นักท่องเที่ยวเข้าชม เป็นแหล่งท่องเที่ยวระดับ 5A มีความยาวถึง 52.8 กิโลเมตร จุดที่สูงที่สุดมีความสูง 235 เมตร จุดที่กว้างที่สุดมีความกว้าง 174 เมตร นำท่านขึ้นรถกอล์ฟเข้าไปยังบริเวณใจกลางของถ้ำ ณ จุดนี้ท่านสามารถเดินชมความสวยงามของหินงอกหินย้อยที่ประดับด้วยแสงสีผ่านระเบียบงทางเดินภายในถ้ำ(ค่าทัวร์ไม่รวมค่าสายพานเลื่อน 30 หยวนต่อท่าน เฉพาะท่านที่ต้องการใช้สายพานเลื่อนแทนการเดิน) นำท่านชมชุดการแสดงพื้นเมืองสุดอลังการทั้งจากการแสดงและระบบแสง สี เสียงประกอบการแสดงที่ตระการตาอย่างยิ่ง ท่านสามารถรับรู้เรื่องราวและตำนานท้องถิ่นที่น่าสนใจผ่านการแสดงชุดต่าง ๆ ภายในโรงละครขนาดใหญ่ที่จัดสร้างขึ้นภายในถ้ำผญามังกรแห่งนี้ ซึ่งเป็นเวทีการแสดงภายในถ้ำขนาดใหญ่ที่หาได้ยาก เมื่อเสร็จจากการชมการแสดง นำท่านนั่งรถกอล์ฟออกจากถ้ำ.....



เมืองเทพริดา

จากนั้นนำท่านเดินทางสู่เมืองเทพธิดา นำท่านเที่ยวชม **เมืองเทพธิดา 恩施女儿城** เมืองโบราณจำลองที่ขึ้นชื่อของเมืองเอนซือในมณฑลหูเป่ย์ เป็นสถานที่ท่องเที่ยวระดับ 4A ที่ได้รับความนิยมจากนักท่องเที่ยว เล่ากันว่าที่นี่เป็นที่นัดหมายของหนุ่มสาวชาวอุเจีย(ชาวพื้นเมือง) ที่มาพบปะกันในงานเทศกาลต่าง ๆ ตามประเพณี โบราณเพื่อหาคู่รัก จนกลายเป็นที่มาของชื่อเมืองเทพธิดา โดยปัจจุบันที่นี่ได้กลายเป็นแหล่งท่องเที่ยวขึ้นชื่อของเมืองเอนซือ นอกจากนี้นักท่องเที่ยวที่มาเยือนจะได้พบกับบรรดาหญิงสาวในชุดพื้นเมืองที่มาเช็คอินถ่ายภาพตามมุมเก๋ ๆ ในเมือง ที่นี่ยังมีร้านค้าสินค้าพื้นเมือง ร้านอาหารพื้นเมือง มากมายจนกลายเป็นย่านถนนคนเดินที่คึกคักในช่วงหัวค่ำที่ตกแต่งประดับประดาด้วยแสงไฟสวยงาม.....

ค่ำ

รับประทานอาหารค่ำ ณ ภัตตาคาร

พักที่ โรงแรม **ENSHI XIPU HOTEL** ระดับ 4 ดาวท้องถิ่นหรือเทียบเท่าในเมืองเอนซือ



ภูเขาไร่ชาอุเจียโก



วันที่สี่

เมืองเอนซือ-ภูเขาชาอุเจียโก- ล่องเรือชมอุทยานเหมาดังเสี๋ย – ถ้ำพระพุทธรูปแกะสลักเขียนผิวชื่อ – ชมแสงสียามราตรีเมืองเซียนเอน

เช้า

รับประทานอาหารเช้า ณ ห้องอาหารของโรงแรม

จากนั้นนำท่านเที่ยวชม **ภูเขาไร่ชาอุเจียโก 伍加台茶园** เป็นไร่ชาขนาดใหญ่ที่มีพื้นที่กว้างใหญ่ครอบคลุมภูเขาหลายลูก ในอดีตที่นี่เป็นแหล่งผลิต **ใบชากังฉา 贡茶** ชื่อดังที่นำส่งถวายให้แก่ฮ่องเต้และพระบรมวงศานุวงศ์ในสมัยราชวงศ์ชิงเป็นเวลาหลายร้อยปี นำท่านเดินชมและเก็บภาพแปลงชาตามแนวเขาที่สวยงาม อ่อนช้อยท่ามกลางอากาศที่บริสุทธิ์.....

เที่ยง

รับประทานอาหารกลางวัน ณ ภัตตาคาร



ล่องเรือชมอุทยานเหมาดังเสี๋ย



นำท่านเดินทางสู่อุทยาน **เหมาดังเสี่ย 来凤卯洞峡** นำท่านล่องเรือเที่ยวชมทัศนียภาพและความสวยงามของช่องแคบเหมาดังเสี่ย สายน้ำสีมรกตที่ไหลคดเคี้ยวไปตามช่องแคบระหว่างหน้าผาสูงชันและภูเขา ผ่านถ้ำน้อยใหญ่หลายแห่งที่เคยเป็นที่ซ่อนตัวของโจรที่หลบหนีการตามล่าของทางการ (ใช้เวลาล่องเรือประมาณ 45 นาที)

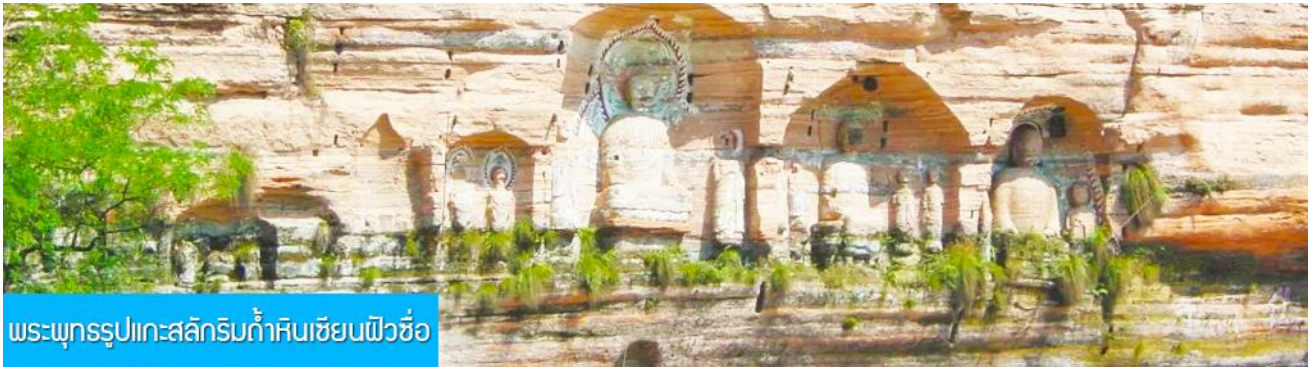

จากนั้นนำท่านเที่ยวชม **พระพุทธรูปแกะสลักหินถ้ำหินเซียนฝัวชื่อ 仙佛寺石窟** เป็นพระพุทธรูปหินแกะสลักโบราณที่มีอายุกว่าพันปี ประกอบด้วยพระพุทธรูป 27 องค์ องค์ใหญ่สุดมีความสูง 6 เมตร แบ่งเป็นซุ้มทางทิศเหนือ ซุ้มกลาง และซุ้มทางทิศใต้ที่มีความสูง 14.6 เมตร พระพุทธรูปแกะสลักโบราณแห่งนี้เป็นพระพุทธรูปเพียงแห่งเดียวที่มีประวัติยาวนานที่สุด ที่ถูกค้นพบก่อนเพื่อนในเขตลุ่มแม่น้ำแยงซีเกียงที่เป็นรอยต่อระหว่างมณฑลหูหนานและหูเป่ย์.....



จากนั้นนำท่านสู่เมือง **เซี่ยนเอิน 宣恩** เพื่อให้ท่านได้พบกับความสวยงามตระการตาของทัศนียภาพของแสงสีในยามค่ำคืนที่ได้ชื่อว่าสวยงามที่สุดในมณฑลหูเป่ย์

ค่ำ

รับประทานอาหารค่ำ ณ ภัตตาคาร



นั่งเรือมังกรเที่ยวชมความงาม

หลังอาหารนำท่านเดินทางเข้าที่พัก หรือท่านสามารถเลือกซื้อ โปรแกรมเสริม เป็นตัวนั่งเรือมังกรเที่ยวชมความงามของ บ้านเรือนและสิ่งปลูกสร้างสองฝั่งแม่น้ำในช่วงที่สวยงามที่สุดของเมือง เซียนเอิน ที่ประดับประดาด้วยแสงสี และได้ชื่อว่าเป็นวิวยามค่ำคืนที่สวยงามที่สุดในมณฑลหูเป่ย์ เช่นเดียวกับเมือง โบราณฟงหวงในมณฑลหูหนาน..... อัตราค่าบริการสำหรับ โปรแกรมเสริมนั่งเรือมังกรชมวิวยามค่ำคืน ท่านละ 190 หยวน หรือ 950 บาท ระยะเวลาที่ใช้ในการเรือมังกร ประมาณ 45 นาที ค่าบริการรวม ค่าบัตรเข้าชม ค่ารถรับ ส่ง และค่านำเที่ยวของไกด์ท้องถิ่น

พักที่ โรงแรม **ENSHI XIPU HOTEL** ระดับ 4 ดาวท้องถิ่นหรือเทียบเท่าในเมืองเอินชือ



อุทยานตี้ซินกู่ (โกรกหัวใจ)



ร้าน POP MART

วันที่ห้า เมืองเอินชือ – อุทยานตี้ซินกู่ (โกรกหัวใจ) – เมืองหยีซัง – ซุปเปอร์มาร์เก็ต CBD – POP MART

เช้า **รับประทานอาหารเช้า ณ ห้องอาหารของโรงแรม**

หลังอาหารนำท่านเที่ยวชม **อุทยานตี้ซินกู่ (โกรกรูปหัวใจ) 地心谷** เป็นโกรกธารที่อยู่ในเหวลึกที่มีลำธารสีเขียว เข้มมรกตไหลผ่าน อุทยานท่องเที่ยวแนวธรณีวิทยาธรรมชาติที่ขึ้นชื่อในเขตเมืองเอินชือ นำท่านเดินผ่านสะพานแขวนที่สร้างครอบหุบเขาเล็ก เดินผ่านระเบียงทางเดินชมวิวที่ลัดเลาะไปตามแนวหน้าผา ระหว่างทางท่านจะได้สัมผัสกับความสวยงามของผาหินอายุกว่า 250 ล้านปี ผ่านชมช่องแคบของโกรกธารในส่วนลึกของหุบเขา และพบกับ **โกรกหัวใจ 地心谷** ซึ่งเป็นไฮไลท์ของอุทยานและที่มาของชื่ออุทยาน เป็นโกรกธารรูปหัวใจที่มีน้ำสีเขียวมรกตอยู่เบื้องล่าง ให้ท่านเช้คอิน และถ่ายภาพเป็นที่ระลึก ณ โกรกรูปหัวใจที่เป็นภูมิกรรมทางธรรมชาติที่แปลกตาอย่างน่าอัศจรรย์...(ระยะทางสำหรับเส้นทางเดินชมภายในอุทยานมีความยาวราว 4 กม.)

เที่ยง **รับประทานอาหารกลางวัน ณ ภัตตาคาร**

จากนั้นนำท่านเดินทางกลับเมืองหยีซัง (ระยะทาง 185 กม.ใช้เวลาเดินทางประมาณ 3 ชั่วโมง)

ค่ำ **รับประทานอาหารค่ำ ณ ภัตตาคาร**

หลังอาหารนำท่านสู่ย่าน CBD ย่านการค้าของเมืองหยีซาง แหล่งรวมห้างสรรพสินค้าร้านค้าแบรนด์เนมท้องถิ่น
ใจกลางเมืองหยีซาง และที่พลาดไม่ได้คือร้าน POP MART ร้านจำหน่าย ART TOY แฟชั่นยอดนิยมในปัจจุบัน
พักที่ **XIA ZHOU BINGUAN HOTEL** โรงแรมระดับ 4 ดาวหรือเทียบเท่าใจกลางเมืองหยีซาง

วันที่หก เมืองหยีซาง – เดินทางกลับกรุงเทพ

เช้า รับประทานอาหารเช้า ณ ห้องอาหารของโรงแรม

10.20 น. เหมิรฟ้ากลับสู่ กรุงเทพฯ โดยสายการบิน QINGDAO AIRLINES เที่ยวบินที่ QW6191 (เที่ยวบินใช้เวลาบิน
ประมาณ 3 ชั่วโมงเศษ) บริการอาหารและน้ำดื่มระหว่างเที่ยวบิน

13.15 น. เดินทางกลับถึง ท่าอากาศยานดอนเมือง กรุงเทพฯ โดยสวัสดิภาพ พร้อมความประทับใจ

อัตราค่าบริการ

วันเดินทาง	ราคาทัวร์/ท่าน พักห้องละ 2-3 ท่าน	ราคาทัวร์เด็ก/ท่าน	ราคา ห้องพักเดี่ยว
เดือน ตุลาคม			
27 ตุลาคม – 1 พฤศจิกายน	18,900	18,900	5,000
30 ตุลาคม – 4 พฤศจิกายน	18,900	18,900	5,000
เดือน พฤศจิกายน			
6 - 11 พฤศจิกายน	19,900	19,900	5,000
10 - 15 พฤศจิกายน	19,900	19,900	5,000
13 - 18 พฤศจิกายน	19,900	19,900	5,000
17 - 22 พฤศจิกายน	19,900	19,900	5,000
20 - 25 พฤศจิกายน	19,900	19,900	5,000
22 - 27 พฤศจิกายน	19,900	19,900	5,000
27 พฤศจิกายน -2 ธันวาคม	19,900	19,900	5,000
29 พฤศจิกายน - 4 ธันวาคม	19,900	19,900	5,000
เดือน ธันวาคม			
11 -16 ธันวาคม	20,900	20,900	5,000
15 -20 ธันวาคม	20,900	20,900	5,000
18 -23 ธันวาคม	20,900	20,900	5,000

22 -27 ธันวาคม	20,900	20,900	5,000
25 — 30 ธันวาคม	25,900	25,900	6,000
29 ธ.ค. 67 – 3 ม.ค. *วันหยุดปีใหม่	27,900	27,900	6,000

อัตรานี้รวม

1. ค่าตัวเครื่องบินไป-กลับ ชั้นประหยัด และ ค่าภาษีสนามบิน และน้ำหนักกระเป๋าโหลดใต้ท้องเครื่องท่านละ 20 กิโลกรัม
2. ค่าโรงแรมที่พักตามรายการที่ระบุ (ห้องพักได้ 2 ท่าน ในกรณีที่เดินทางด้วยกัน 3 ท่าน ทางโรงแรมจัดห้องพักให้ท่านแบบ 2 เตียงและมีเตียงเสริมให้ท่าน 1 เตียง)
3. ค่าเข้าชมสถานที่ต่างๆ ตามที่รายการทัวร์ระบุ
4. ค่าอาหารและเครื่องดื่มตามที่รายการทัวร์ระบุ
5. ค่ารถรับส่งระหว่างนำเที่ยวตามที่รายการระบุ
6. ค่าประกันอุบัติเหตุคุ้มครองในระหว่างการเดินทาง คุ้มครองในวงเงินท่านละ 1,000,000 บาท ค่า รักษาพยาบาลกรณีเกิดอุบัติเหตุวงเงินท่านละ 500,000 บาท ตามเงื่อนไขของกรมธรรม์

อัตรานี้ไม่รวม

1. ค่าน้ำหนักกระเป๋าเฉพาะส่วนที่เกินจาก 20 กิโลกรัมตามที่สายการบินกำหนด
2. ค่าธรรมเนียมในการทำหนังสือเดินทาง
3. ค่าใช้จ่ายส่วนตัวนอกเหนือจากที่รายการทัวร์ระบุ เช่น ค่าอาหารและเครื่องดื่มที่สั่งเพิ่มเอง, ค่าโทรศัพท์, ค่าเช่าพอกเก็ตไวไฟ ฯลฯ
4. ค่าทำใบอนุญาตที่กลับเข้าประเทศของคนต่างชาติหรือคนต่างด้าว
5. ค่าภาษีมูลค่าเพิ่ม 7% และค่าภาษีบริการหัก ณ ที่จ่าย 3% (กรณีต้องการใบกำกับภาษี)

6. ค่าทิปไกด์ คนขับรถ หัวหน้าทัวร์ 1,600 บาทต่อหนึ่งผู้เดินทาง

เงื่อนไขการจอง และยกเลิกทัวร์

1. แจ้งจำนวนผู้เดินทาง พร้อมชำระเงินมัดจำงวดแรก **ท่านละ 10,000.- บาท** ขึ้นอยู่กับ โปรแกรมทัวร์ที่ท่านเลือกจอง หากท่านยกเลิกหลังการชำระค่ามัดจำแล้ว ทางบริษัทฯ ไม่สามารถคืนค่ามัดจำให้ท่านในทุกกรณี แต่ท่านสามารถหาผู้เดินทางใหม่มาใช้สิทธิ์แทนได้ โดยมีค่าใช้จ่ายในการเปลี่ยนชื่อตามเงื่อนไขของสายการบิน
2. ชำระค่าทัวร์ส่วนที่เหลือ ก่อนการเดินทาง 20 วัน หากท่านยกเลิกหลังการชำระค่าทัวร์ทั้งหมดแล้ว ทางบริษัทฯ ไม่สามารถคืนค่าทัวร์ทั้งหมด หรือบางส่วนให้ท่านในทุกกรณี แต่ท่านสามารถหาผู้เดินทางใหม่มาใช้สิทธิ์แทนได้ โดยเสียค่าใช้จ่ายบางส่วนเพิ่ม เช่น ค่าวีซ่าสำหรับผู้ที่มาแทนท่าน และค่าเปลี่ยนชื่อที่ต้องจ่ายให้กับสายการบิน
3. เมื่อท่านเลือกวันเดินทาง และได้วางเงินมัดจำ หรือค่าทัวร์ทั้งหมดแล้ว ท่านไม่สามารถเลื่อนการเดินทางได้ หรือเปลี่ยนโปรแกรมทัวร์ได้ การเลื่อนหรือเปลี่ยน โปรแกรมทัวร์เท่ากับการยกเลิกทัวร์ ซึ่งทางบริษัทฯ จะไม่สามารถคืนเงินค่าทัวร์ หรือเงินมัดจำทัวร์ให้ท่านได้

หมายเหตุ

1. บริษัทฯ มีสิทธิ์ที่จะเปลี่ยนแปลงรายละเอียดบางประการในทัวร์นี้ เมื่อเกิดเหตุสุดวิสัยจนไม่อาจแก้ไขได้

2. บริษัทฯ ไม่รับผิดชอบค่าเสียหายในเหตุการณ์ที่เกิดจากสายการบิน ภัยธรรมชาติ ปฏิบัติและอื่นๆ ที่อยู่นอกเหนือการควบคุมของทางบริษัทฯ หรือค่าใช้จ่ายเพิ่มเติมที่เกิดขึ้นทางตรงหรือทางอ้อม เช่น การเจ็บป่วย, การถูกทำร้าย, การสูญหาย, ความล่าช้า หรือจากอุบัติเหตุต่างๆ
3. หากท่านถอนตัวก่อนรายการท่องเที่ยวจะสิ้นสุดลง ทางบริษัทฯ จะถือว่าท่านสละสิทธิ์และจะไม่คืนเงินค่าบริการที่ท่านได้ชำระไว้แล้วไม่ว่ากรณีใดๆ ทั้งสิ้น
4. บริษัทฯ จะไม่รับผิดชอบต่อการห้ามออกนอกประเทศ หรือ ห้ามเข้าประเทศ อันเนื่องมาจากมีสิ่งผิดกฎหมาย หรือเอกสารเดินทางไม่ถูกต้อง หรือ การถูกปฏิเสธในกรณีอื่นๆ
5. รายการทัวร์นี้เป็นเพียงข้อเสนอที่ต้องได้รับการยืนยันจากบริษัทฯ อีกครั้งหนึ่ง หลังจากได้รับการยืนยันที่นั่งจากสายการบิน และโรงแรมที่พักในต่างประเทศเป็นที่เรียบร้อยแล้ว แต่อย่างไรก็ตามรายการนี้อาจเปลี่ยนแปลงได้ตามความเหมาะสม
6. มัคคุเทศก์ พนักงาน และตัวแทนของบริษัทฯ ไม่มีสิทธิ์ในการให้คำสัญญาใดๆ ทั้งสิ้นแทนบริษัทฯ นอกจากนี้เอกสารลงนามโดยผู้มีอำนาจของบริษัทฯ กำกับเท่านั้น
7. หากไม่สามารถไปเที่ยวในสถานที่ที่ระบุในโปรแกรมได้ อันเนื่องมาจากธรรมชาติ ความล่าช้า และความผิดพลาดจากทางสายการบิน บริษัทฯ จะไม่มีการคืนเงินใดๆ ทั้งสิ้น แต่ทั้งนี้ทางบริษัทฯ จะจัดหาสถานที่ท่องเที่ยวอื่น ๆ มาทดแทน โดยขอสงวนสิทธิ์การจดหมาย โดยไม่แจ้งให้ทราบล่วงหน้า
8. เมื่อท่านออกเดินทางไปกับคณะแล้ว ท่านงดการใช้บริการรายการใดรายการหนึ่ง หรือไม่เดินทางพร้อมคณะถือว่าท่านสละสิทธิ์ ไม่อาจเรียกร้องค่าบริการ และเงินมัดจำคืน ไม่ว่ากรณีใดๆ ทั้งสิ้น
9. ในกรณีที่ลูกค้าต้องซื้อตั๋วโดยสารรถทัวร์ หรือเครื่องบินภายในประเทศล่วงหน้า กรุณาติดต่อเจ้าหน้าที่ของบริษัทฯ พร้อมขอคำยืนยันว่ากรุ๊ปสามารถออกเดินทางได้หรือไม่ มิเช่นนั้นทางบริษัทฯ จะไม่รับผิดชอบค่าใช้จ่ายใดๆ ทั้งสิ้น

หนังสือเดินทางที่ไม่สามารถใช้จ่ายเงินได้

- หนังสือเดินทางที่มีอายุเหลือไม่ถึง 6 เดือน หมายถึงหนังสือเดินทางที่ใกล้จะหมดอายุ หากนับจากวันที่ต้องใช้เดินทางจนถึงวันหมดอายุ ถ้าน้อยกว่า 6 เดือนถือว่าใช้เดินทางไม่ได้ ท่านต้องไปทำเล่มใหม่ทันที
- หนังสือเดินทางที่ชำรุด หมายถึงหนังสือเดินทางที่มีส่วนใดส่วนหนึ่งขาดหายหรือชำรุด เช่น หน้าแรกที่มีรูปและรายละเอียดของผู้เดินทางมีรอยฉีกขาด หรือขูดขีด หรือมีการเติมสีหรือหมึกจนทำให้ไม่สามารถมองเห็นรายละเอียดได้ครบถ้วน หน้าในเล่มหนังสือเดินทางขาดหายทั้งหน้า หรือบางส่วน ใช้กาวยึดหน้าใดหน้าหนึ่งในเล่มจนไม่สามารถเปิดดูรายละเอียดได้ ล้วนถือว่าเป็นหนังสือเดินทางชำรุดที่ไม่สามารถใช้จ่ายเงินได้

หมายเหตุ เพื่อหลีกเลี่ยงข้อผิดพลาดในเรื่องเอกสารการเดินทาง ซึ่งอาจยังผลให้ผู้เดินทางไม่สามารถเดินทางตามกำหนดได้ กรุณาส่งหนังสือเดินทางเล่มจริงของผู้เดินทางมาให้บริษัทฯ ตรวจสอบและจัดเตรียมแบบฟอร์มเข้า ออกประเทศให้เรียบร้อย โดยเจ้าหน้าที่จะคืนหนังสือเดินทางให้ท่านที่สนามบินในวันเดินทาง สำหรับท่านผู้เดินทางที่ถือหนังสือเดินทางติดตัวไปสนามบินในวันเดินทาง กรุณาตรวจเช็คอีกครั้งก่อนเดินทางไปสนามบิน ว่าไม่หยิบผิดเล่ม ไม่หมดอายุ และไม่ชำรุด บริษัทฯ จะไม่รับผิดชอบใด ๆ หากหนังสือเดินทางของท่านมีปัญหาดังกล่าวจนทำให้ท่านเดินทางไม่ได้